



การไฟฟ้าส่วนภูมิภาค
PROVINCIAL ELECTRICITY AUTHORITY

เลขที่ ก.ต.นฐ.(ปน.) ๑๑๙๖ / ๒๕๖๔

ชื่อผู้รับ นายสมหมาย ชื่นต้วง

ชื่อผู้ส่ง นายพีเชษฐ อรุณมาศ

วันที่ ๒๖ ตุลาคม ๒๕๖๔

ตำแหน่ง อก.ปน.(ก.๓)

ตำแหน่ง ผจก.กฟจน.นครปฐม

ด้วยการไฟฟ้า กฟจน.นครปฐม จะขอตัดไฟฉุกเฉินเพื่อปฏิบัติงาน ปรับปรุงระบบจำหน่าย สถานีไฟฟ้า นครปฐม ๒ และ ๑๑๕KV ตามแผนผังสังเขปแนบ จำนวน ๑ แผ่น ดังนี้

ที่	พีดเตอร์	วัน/เดือน/ปี	ตั้งแต่เวลา	ถึงเวลา	ลักษณะงานที่ปฏิบัติ/ บริเวณ	จาก	ถึง	ผู้ควบคุมงาน
๑	115KV	1-5 พฤศจิกายน 2564	1 พฤศจิกายน 2564 8.30 น.	5 พฤศจิกายน 2564 9.00 น.	ย้ายแนวการจ่ายไฟ ชั่วคราว บริเวณ บีม บางจาก กม.5	NPU4YS-05	DDE 115kV หน้าบีมแก๊ส ปตท ปลอดภัย วิธีออฟไลน์	นายชัยศ โทธิริชต์ ชผ. ปบ.
๒	NPU03	1 พฤศจิกายน 2564	08.30 น.	17.00 น.		Dis ชค หน้า ร้านวัสดุ ก่อสร้าง	DDE หน้าร้าน ข้าวแกง อาหารใต้	
๓	NPU04					Dis ชค หน้า ร้านขายของ เก่า	DDE หน้าบีม บางจาก	
๓	NPU09					NPU9S-01	Dis ชค. ตลาดนัด เครื่องบิน	

พื้นที่ที่มีผู้ใช้ไฟได้รับผลกระทบ(ไฟดับ) บีมบางจาก

ผู้ประสานงานการดับไฟ ชื่อ นายชัยศ โทธิริชต์ ตำแหน่ง ชผ.ปบ.กฟจน.นครปฐม โทร ๐๘๔-๖๖๙๕๔๔๓๑

พื้นที่ ที่ขอตัดไฟปฏิบัติงานมีสายเคเบิลใยแก้วนำแสงของ กฟภ. (หากมีโอกาสชำรุด ผศส.กรส.(ก.๓) จะไปตรวจสอบก่อนปฏิบัติงาน)

๑. มีสายเคเบิลใยแก้วนำแสง ๑.๑ มีโอกาสชำรุด ๑.๒ ไม่มีโอกาสชำรุด

๒. / ไม่มีสายเคเบิลใยแก้วนำแสง

(นายพีเชษฐ อรุณมาศ)

ตำแหน่ง ผจก.กฟจน.นครปฐม.

สำหรับแผนควบคุมการจ่ายไฟ (ผคฟ.) กฟภ.๓

เรียน อก.ปบ.(ก.๓)

ผคฟ. พิจารณาแล้วเห็นควร

อนุมัติให้ดับไฟตามคำขอข้อ 1 พีดเดอร์ 115KV จาก NPUS45-05 ถึง ๑๑๕ วันหยุด ๑๓๓๓
ในวันที่ 1-5 พ.ค.๖๕ ตั้งแต่เวลา ๐๘.๓๐ น. ถึง ๑๗.๐๐ น. ตามใบสั่งทำสวิชชิงเลขที่ 1399

อนุมัติให้ดับไฟตามคำขอข้อ 2 พีดเดอร์ NP03 จาก DIS ๖๐. รัตนวงศ ถึง DDE. ๑๑๕ วันหยุด ๑๓๓๓
ในวันที่ 1 พ.ค.๖๕ ตั้งแต่เวลา ๐๘.๓๐ น. ถึง ๑๗.๐๐ น. ตามใบสั่งทำสวิชชิงเลขที่

อนุมัติให้ดับไฟตามคำขอข้อ 3 พีดเดอร์ NP03 จาก DIS ๖๐. รัตนวงศ ถึง DDE. ๑๑๕ วันหยุด ๑๓๓๓
ในวันที่ 1 พ.ค.๖๕ ตั้งแต่เวลา ๐๘.๓๐ น. ถึง ๑๗.๐๐ น. ตามใบสั่งทำสวิชชิงเลขที่

อนุมัติให้ดับไฟตามคำขอข้อ ๔ พีดเดอร์ NP03 จาก NPUS5-01 ถึง DIS ๖๐. รัตนวงศ
ในวันที่ 1 พ.ค.๖๕ ตั้งแต่เวลา ๐๘.๓๐ น. ถึง ๑๗.๐๐ น. ตามใบสั่งทำสวิชชิงเลขที่

พนักงานศูนย์ฯ นาย ๑๑๕ วันหยุด ๑๓๓๓ ประสานงานการขอดับไฟกับ ๑๑๕ วันหยุด ๑๓๓๓

๒๓ ธ.ค. ๖๔

๑๑๕ วันหยุด ๑๓๓๓
(๑๑๕ วันหยุด ๑๓๓๓)
๑๑๕ วันหยุด ๑๓๓๓

สำหรับผู้อนุมัติ

ที่ ก.๓ กปบ.(คฟ.)

เรียน อก.บช.(ก.๓), อก.วว.(ก.๓) ผจก. กฟภ.๓

ขั้นตอนการสวิชชิง ๔ แผ่น
แผนผังแนบ 2 แผ่น

อนุมัติ และแจ้ง จป. เพื่อตรวจสอบความปลอดภัย
พร้อมทั้งลงข้อมูลแจ้งแผนดับไฟลงใน www.pea.co.th

ผจฟ. (สถานี.....)
เพื่อทราบ และจัดพนักงานเข้าปฏิบัติงานร่วมกับศูนย์ฯ นครปฐม
ตั้งแต่วันที่.....น. เป็นต้นไป จนกว่างานจะแล้วเสร็จ

(นายเลอพงศ์ แก่นจันทร์)

รท.ปบ.(ก3) ปฏิบัติงานแทน อก.ปบ.(ก3)

ใบสั่งทำสวิตชิง

1. สถานที่ทำงาน	บริเวณบึงบางจาก กม.5					
2. กำหนดวันที่ทำงาน	1-พ.ย.-64	เวลา	08.30 น.	ถึง	5-พ.ย.-64	เวลา 17.00 น.
3. ผู้ขอทำงาน	กฟจ.นฐ.	งานที่ทำ	รื้อถอนสาย Overhead วงจร NPU03, NPU04 และ NPU09 พร้อมจ่ายไฟ Detour Line วงจร NPU03, NPU09		ตามใบขอปฏิบัติงาน	1399/2564
4. เตรียมการสวิตชิงโดย	นายเพชรรัตน์ ชินะ					วันที่ 28 ตุลาคม 2564
5. ตรวจสอบสวิตชิงโดย						วันที่ 28 ตุลาคม 2564
6. อนุมัติสวิตชิงโดย						วันที่ 28 ตุลาคม 2564
7. สั่งทำสวิตชิงโดย	1. นายนครินทร์, นายอนุสรณ์, นายธนิต, นายมนช 2. นายสถาพร, นายมงคล, นายอมร, นายศักดิ์สิทธิ์ 3. นายกฤษณะศักดิ์, นายศุภวัฒน์, นายขุนทอง, นายสุธี, นายพนิต					(กะ1 00.00 น. - 08.00 น.) (กะ2 08.00 น. - 16.00 น.) (กะ3 16.00 น. - 24.00 น.)

ที่	รหัสอุปกรณ์	สภาพอุปกรณ์ ปกติก่อน ดำเนินการ	ดำเนินการ	เวลา	ผู้ดำเนินการ	ผู้สั่งการ	หมายเหตุ
1	สวิตชิงวันที่ 1 พฤศจิกายน 2564						
2	ตรวจสอบอุปกรณ์และสวิตก่อนการ Switching						
3	NPU04YB-01	"On" Auto Reclose	"Off" Auto Reclose		NPU		- เบรกเกอร์ 115 เควี
4	NPT04YB-01	"On" Auto Reclose	"Off" Auto Reclose		NPT		- เบรกเกอร์ 115 เควี
5	BP1 KT3A	"OLTC" Auto	"OLTC" Manual		EGAT		- โหลด 21 MW
6	BPA01VB-01	"On" Auto Reclose	"Off" Auto Reclose		BPA		- โหลด 0.5 MW
7	NPU-TP1	"OLTC" Auto	"OLTC" Manual		NPU		- โหลด 23.1 MW
8	NPU-TP2	"OLTC" Auto	"OLTC" Manual		NPU		- โหลด 10.6 MW
9	NPU03VB-01	"On" Auto Reclose	"Off" Auto Reclose		NPU		- โหลด 0.4 MW
10	NPU04VB-01	"On" Auto Reclose	"Off" Auto Reclose		NPU		- โหลด 8.9 MW
11	NPU08VB-01	"On" Auto Reclose	"Off" Auto Reclose		NPU		- โหลด -3.4 MW
12	NPU09VB-01	"On" Auto Reclose	"Off" Auto Reclose		NPU		- โหลด 3.2 MW
13	NPU05R-01	Normal	Nonreclosing, ALT		นฐ.		R วัดม่วงตารศ
14	DTM-TP2	"OLTC" Auto	"OLTC" Manual		DTM		- โหลด 14.3 MW
15	DTM09VB-01	"On" Auto Reclose	"Off" Auto Reclose		DTM		- โหลด 9.6 MW
16	ย้ายโหลด NPU08 บางส่วนไปรับไฟจาก DTM09						
17	NPU08S-09	ปลด, ล็อคคาน	ล๊ับ		นฐ.		SF6 ม.9 หัวยั้ง
18	NPU08S-07	ล๊ับ	ปลด, ล็อคคาน		นฐ.		SF6 สามแยกบ่อขยะ
19	ย้ายโหลด NPU08 บางส่วนไปรับไฟจาก NPU05 (ตั้ง ALT Recloser NPU05R-01 ตลอด (Setting ไว้ 280 A))						
20	NPU08S-01	ปลด	ล๊ับ		NPU		- ขนานบัส
21	NPU08S-04	ปลด	ล๊ับ		นฐ.		DIS สนามนกเขา
22	NPU08S-03	ล๊ับ	ปลด, ล็อคคาน		นฐ.		SF6 วัดใหม่ปิ่นเกลียว
23	ย้ายโหลด NPU09 บางส่วนไปรับไฟจาก BPA01						
24	BPA01S-07	ปลด	ล๊ับ		นฐ.	SCADA	SF6 อุชาลี
25	NPU09VB-01	ล๊ับ	ปลด		NPU		-
26	ย้ายโหลด NPU03 บางส่วนไปรับไฟจาก NPU04						

ที่	รหัสอุปกรณ์	สภาพอุปกรณ์ ปกติก่อน ดำเนินการ	ดำเนินการ	เวลา	ผู้ดำเนินการ	ผู้สั่งการ	หมายเหตุ
27	DIS ชั่วคราว NPU03 Loop NPU04	ปลด	สับ		นฐ.		DIS ตรงข้ามอุโมงค์นาฬิก
28	DIS ชั่วคราว NPU03	สับ	ปลด(ใช้โหดบัสเตอร์)		นฐ.		DIS เจริญชัยค้ำวัสดุก่อสร้าง
29	ย้ายโหด NPU04 บางส่วนไปรับไฟจาก NPU08						
30	NPU08S-10	ปลด	สับ		นฐ.		DIS หน้าโรงเรียนศรีวิชัย
31	DIS ชั่วคราว NPU04	สับ	ปลด(ใช้โหดบัสเตอร์)		นฐ.		DIS หน้าร้านขายของเก่า
32	NPUVB-01	สับ	ปลด		NPU		- ขนานบัส
33	เมื่อพร้อมดับไฟทำงานเวลา 08.30 น.						
34	NPU09S-01	สับ	ปลด		นฐ.		DIS POT HEAD F.9
35	DIS ชั่วคราว NPU09	สับ	ปลด(ใช้โหดบัสเตอร์)		นฐ.		DIS ตลาดนัดเครื่องบิน
36	ตรวจสอบสายส่ง 115 เควี สถานีฯ บ้านโป่ง 2 - นครปฐม 2- นครปฐม 1- นครปฐม 3 จ่ายไฟ Closed Loopตามปกติ						
37	ตรวจสอบสถานะ Load Break Switch 115 เควี รหัส NPU04YS-05 สถานะปกติไม่โชว์ Low gass						
38	NPU04YS-05	สับ ล็อคกุญแจ	ปลด ล็อคกุญแจ		นฐ.		LBS โรงสีอุดมธัญญา
39	ตรวจสอบสถานะ ใบมีด Load Break Switch 115 เควี รหัส NPU04YS-05 โรงสีอุดมธัญญา สถานะโชว์ Open และ Indicator โชว์สีเขียวทั้ง 3 เฟส						
40	แจ้งสภาพจ่ายไฟสายส่ง 115 เควี ให้ กฟจ.นฐ. ทราบ						
41	แจ้ง กฟจ.นฐ. ให้ทำการปลด สายส่ง 115 เควี บริเวณหน้าบ่อบำบัด ต.ต. ออกได้ (โดย Hotline 115 เควี แบบมีไฟ)						
42	เมื่อ กฟจ.นฐ. ให้ทำการปลด สายส่ง 115 เควี บริเวณหน้าบ่อบำบัด ต.ต. เสร็จเรียบร้อย						
43	แจ้ง Hotline กระเช้า 22 เควี ตัด DDE บริเวณ ตลาดนัดเครื่องบิน (NPU03)						
44	เมื่อ Hotline กระเช้า 22 เควี ตัด DDE บริเวณ ตลาดนัดเครื่องบิน แล้วเสร็จ						
45	แจ้ง Hotline กระเช้า 22 เควี ตัด DDE บริเวณ ก่อนถึงบ่อบางจาก (NPU04)						
46	เมื่อ Hotline กระเช้า 22 เควี ตัด DDE บริเวณ ก่อนถึงบ่อบางจาก แล้วเสร็จ						
47	แจ้งพื้นที่ไฟดับให้ กฟจ.นฐ.ทราบ						
48	แจ้งพื้นที่ดับไฟระบบจำหน่าย 22 เควี และสายส่ง 115 เควี ให้ กฟจ.นฐ. ทราบ						
49	แจ้ง กฟจ.นฐ. ให้ทำการ Test ไฟ ระบบจำหน่าย 22 เควี ตรวจสอบไฟดับเรียบร้อย ให้ทำการ Short Ground จุด G1						
50	แจ้ง กฟจ.นฐ. ให้ทำการ Test ไฟ ระบบจำหน่าย 22 เควี ตรวจสอบไฟดับเรียบร้อย ให้ทำการ Short Ground จุด G2						
51	แจ้ง กฟจ.นฐ. ให้ทำการ Test ไฟ ระบบจำหน่าย 22 เควี ตรวจสอบไฟดับเรียบร้อย ให้ทำการ Short Ground จุด G3						
52	แจ้ง กฟจ.นฐ. ให้ทำการ Test ไฟ ระบบจำหน่าย 22 เควี ตรวจสอบไฟดับเรียบร้อย ให้ทำการ Short Ground จุด G4						
53	แจ้ง กฟจ.นฐ. ให้ทำการ Test ไฟ ระบบจำหน่าย 22 เควี ตรวจสอบไฟดับเรียบร้อย ให้ทำการ Short Ground จุด G5						
54	แจ้ง กฟจ.นฐ. ให้ทำการ Test ไฟ ระบบจำหน่าย 22 เควี ตรวจสอบไฟดับเรียบร้อย ให้ทำการ Short Ground จุด G6						
55	เมื่อทำการ Short Ground ระบบจำหน่าย 22 เควี จุดปฏิบัติเสร็จเรียบร้อย เวลา ผู้แจ้ง.....						
56	แจ้ง กฟจ.นฐ. ให้ทำการ Test ไฟ สายส่ง 115 เควี ตรวจสอบไฟดับเรียบร้อย ให้ทำการ Short Ground จุด G7						
57	แจ้ง กฟจ.ก. ให้ทำการ Test ไฟ สายส่ง 115 เควี ตรวจสอบไฟดับเรียบร้อย ให้ทำการ Short Ground จุด G8						
58	เมื่อทำการ Short Ground สายส่ง 115 เควี จุดปฏิบัติเสร็จเรียบร้อย เวลา ผู้แจ้ง.....						
59	แจ้งให้ผู้ควบคุมงานทราบ และให้สามารถปฏิบัติงานได้						
60	NPU04YB-01	"Off" Auto Reclose	"On" Auto Reclose		NPU		- เบรกเกอร์ 115 เควี
61	NPT04YB-01	"Off" Auto Reclose	"On" Auto Reclose		NPT		- เบรกเกอร์ 115 เควี
62	NPU-TP1	"OLTC" Manual	"OLTC" Auto		NPU		-
63	NPU-TP2	"OLTC" Manual	"OLTC" Auto		NPU		-
64	NPU03VB-01	"Off" Auto Reclose	"On" Auto Reclose		NPU		-
65	NPU04VB-01	"Off" Auto Reclose	"On" Auto Reclose		NPU		-

ที่	รหัสอุปกรณ์	สภาพอุปกรณ์ ปกติก่อน ดำเนินการ	ดำเนินการ	เวลา	ผู้ดำเนินการ	ผู้สั่งการ	หมายเหตุ
66	NPU08VB-01	"Off" Auto Reclose	"On" Auto Reclose		NPU		-
67	NPU05R-01	Nonreclosing, ALT	Normal		นฐ.		R วิตม่วงตารศ
68	BP1 KT3A	"OLTC" Manual	"OLTC" Auto		EGAT		-
69	BPA01VB-01	"Off" Auto Reclose	"On" Auto Reclose		BPA		-
70	DTM-TP2	"OLTC" Manual	"OLTC" Auto		DTM		-
71	DTM09VB-01	"Off" Auto Reclose	"On" Auto Reclose		DTM		-
72	หลังปฏิบัติงานแล้วเสร็จสภาพการจ่ายตามเอกสารแนบ 2						
สิ้นสุด Switching ช่วงเช้า							
73	เมื่อทำงานแล้วเสร็จพร้อมจ่ายไฟ และทำการเช็คเฟส ระบบ 22 เควี (สายส่ง 115 เควี ปลดสายส่งไว้ถึงวันที่ 5 พฤศจิกายน 2564 เวลา 17.00 น.)						
74	BP1 KT3A	"OLTC" Auto	"OLTC" Manual		EGAT		-
75	BPA01VB-01	"On" Auto Reclose	"Off" Auto Reclose		BPA		-
76	BPA05VB-01	"On" Auto Reclose	"Off" Auto Reclose		BPA		-
77	NPU-TP1	"OLTC" Auto	"OLTC" Manual		NPU		-
78	NPU-TP2	"OLTC" Auto	"OLTC" Manual		NPU		-
79	NPU03VB-01	"On" Auto Reclose	"Off" Auto Reclose		NPU		-
80	NPU08VB-01	"On" Auto Reclose	"Off" Auto Reclose		NPU		-
81	NPU05R-01	Normal	Nonreclosing, ALT		นฐ.		R วิตม่วงตารศ
82	DTM-TP2	"OLTC" Auto	"OLTC" Manual		DTM		-
83	DTM09VB-01	"On" Auto Reclose	"Off" Auto Reclose		DTM		-
84	แจ้ง กฟจ.นฐ. ให้ทำการปลด Short Ground จุด G1						
85	แจ้ง กฟจ.นฐ. ให้ทำการปลด Short Ground จุด G2						
86	แจ้ง กฟจ.นฐ. ให้ทำการปลด Short Ground จุด G3						
87	แจ้ง กฟจ.นฐ. ให้ทำการปลด Short Ground จุด G4						
88	แจ้ง กฟจ.นฐ. ให้ทำการปลด Short Ground จุด G5						
89	แจ้ง กฟจ.นฐ. ให้ทำการปลด Short Ground จุด G6						
90	เมื่อทำการปลด Short Ground ระบบจำหน่าย 22 เควี จุดปฏิบัติเสร็จเรียบร้อย เวลา ผู้แจ้ง.....						
91	NPU09S-01	ปลด	สับ		นฐ.		DIS POT HEAD F.9
92	NPU09VB-01	ปลด	สับ คง Manual		NPU		-
93	แจ้ง กฟจ.นฐ. ให้ทำการเช็ค เฟส วงจร NPU09 ที่ตีสชั่วคราว บริเวณตลาดนัดเครื่องบิน						
94	เมื่อ กฟจ.นฐ. ทำการเช็ค เฟส วงจร NPU09 ที่ตีสชั่วคราว บริเวณตลาดนัดเครื่องบิน ถูกต้องเรียบร้อย						
95	แจ้ง Hotline กระเช้า 22 เควี เชื่อม DDE บริเวณ ตลาดนัดเครื่องบิน (NPU03)						
96	เมื่อ Hotline กระเช้า 22 เควี เชื่อม DDE บริเวณ ตลาดนัดเครื่องบิน แล้วเสร็จ						
97	แจ้ง กฟจ.นฐ. ให้ทำการเช็ค เฟส วงจร NPU03 ที่ตีสชั่วคราว บริเวณเจริญชัยค้ำวส์ตูก่อสร้าง						
98	เมื่อ กฟจ.นฐ. ทำการเช็ค เฟส วงจร NPU03 ที่ตีสชั่วคราว บริเวณเจริญชัยค้ำวส์ตูก่อสร้าง ถูกต้องเรียบร้อย						
99	ย้ายโหลด NPU09 กลับคืนจาก BPA01						
100	BPA05S-06	ปลด	สับ		นฐ.	SCADA	SF6 ตรงข้ามโรงแรมชวนดี
101	DIS ชั่วคราว NPU09	ปลด	สับ		นฐ.		DIS ตลาดนัดเครื่องบิน
102	BPA05S-06	สับ	ปลด		นฐ.	SCADA	SF6 ตรงข้ามโรงแรมชวนดี
103	BPA01S-07	สับ	ปลด		นฐ.	SCADA	SF6 อุชาลี
104	ย้ายโหลด NPU03, NPU04 กลับคืนจาก NPU08						

ที่	รหัสอุปกรณ์	สภาพอุปกรณ์ ปกติก่อน ดำเนินการ	ดำเนินการ	เวลา	ผู้ดำเนินการ	ผู้สั่งการ	หมายเหตุ
105	NPUVB-01	ปลด	สับ		NPU		- ขนานบัส
106	DIS ชั่วคราว NPU03	ปลด	สับ		นฐ.		DIS เจริญชัยคำวัสดุก่อสร้าง
107	NPU08S-10	สับ	ปลด(ใช้โหลดบัสเตอร์)		นฐ.		DIS หน้าโรงเรียนศรีวิชัย
108	ย้ายโหลด NPU08 บางส่วนกลับคืนจาก NPU05						
109	NPU08S-03	ปลด, ล็อคคาน	สับ		นฐ.		SF6 วัดใหม่ปิ่นเกลียว
110	NPU08S-04	สับ	ปลด(ใช้โหลดบัสเตอร์)		นฐ.		DIS สนามนกเขา
111	NPUVB-01	สับ	ปลด		NPU		- ขนานบัส
112	ย้ายโหลด NPU08 บางส่วนกลับจาก DTM09						
113	NPU08S-07	ปลด, ล็อคคาน	สับ		นฐ.		SF6 สามแยกบ่อขยะ
114	NPU08S-09	สับ	ปลด, ล็อคคาน		นฐ.		SF6 ม.9 ห้วยชัน
115	BP1 KT3A	"OLTC" Manual	"OLTC" Auto		EGAT		-
116	BPA01VB-01	"Off" Auto Reclose	"On" Auto Reclose		BPA		-
117	BPA05VB-01	"Off" Auto Reclose	"On" Auto Reclose		BPA		-
118	NPU-TP1	"OLTC" Manual	"OLTC" Auto		NPU		-
119	NPU-TP2	"OLTC" Manual	"OLTC" Auto		NPU		-
120	NPU03VB-01	"Off" Auto Reclose	"On" Auto Reclose		NPU		-
121	NPU08VB-01	"Off" Auto Reclose	"On" Auto Reclose		NPU		-
122	NPU09VB-01	"Off" Auto Reclose	"On" Auto Reclose		NPU		-
123	NPU05R-01	Nonreclosing, ALT	Normal		นฐ.		R วัดม่วงตารศ
124	DTM-TP2	"OLTC" Manual	"OLTC" Auto		DTM		-
125	DTM09VB-01	"Off" Auto Reclose	"On" Auto Reclose		DTM		-
สิ้นสุด Switching วันที่ 1 พฤศจิกายน 2564							
126	สวิชชิงวันที่ 5 พฤศจิกายน 2564						
127	เมื่อทำงานแล้วเสร็จพร้อมจ่ายไฟ สายส่ง 115 เควี						
128	NPU04YB-01	"On" Auto Reclose	"Off" Auto Reclose		NPU		- เบรกเกอร์ 115 เควี
129	NPT04YB-01	"On" Auto Reclose	"Off" Auto Reclose		NPT		- เบรกเกอร์ 115 เควี
130	แจ้ง กฟจ.นฐ. ให้ทำการ Short Ground สายส่ง 115 เควี จุด G7						
131	แจ้ง กฟจ.นฐ. ให้ทำการ Short Ground สายส่ง 115 เควี จุด G8						
132	เมื่อทำการ Short Ground สายส่ง 115 เควี จุดปฏิบัติเสร็จเรียบร้อย เวลา ผู้แจ้ง.....						
133	แจ้ง กฟจ.นฐ. ให้ทำการเชื่อม สายส่ง 115 เควี บริเวณหน้าบับแก๊ส ปตท. เข้าได้ (โดย Hotline 115 เควี แบบมีไฟ)						
134	เมื่อ กฟจ.นฐ. ให้ทำการเชื่อม สายส่ง 115 เควี บริเวณหน้าบับแก๊ส ปตท. เสร็จเรียบร้อย						
135	จ่ายไฟสายส่ง 115 เควี สถานี บ้านโป่ง 2 - นครปฐม 2- นครปฐม 1- นครปฐม 3 Closed Loopตามปกติ						
136	ตรวจสอบสถานะ Load Break Switch 115 เควี รหัส NPU04YS-05 สถานะปกติไม่โชว์ Low gass						
137	NPU04YS-05	ปลด ล็อคกุญแจ	สับ ล็อคกุญแจ		นฐ.		LBS โรงสีอุตสาหกรรม
138	ตรวจสอบสถานะ ใบมีด Load Break Switch 115 เควี รหัส NPU04YS-05 โรงสีอุตสาหกรรม สถานะโชว์ Close และ Indicator โชว์สีแดงทั้ง 3 เฟส						
139	NPU04YB-01	"Off" Auto Reclose	"On" Auto Reclose		NPU		- เบรกเกอร์ 115 เควี
140	NPT04YB-01	"Off" Auto Reclose	"On" Auto Reclose		NPT		- เบรกเกอร์ 115 เควี
สิ้นสุด Switching							

แบบร่างขอมติไฟฟ้ามีลักษณะ
 วันที่ 1 พ.ย. 2564

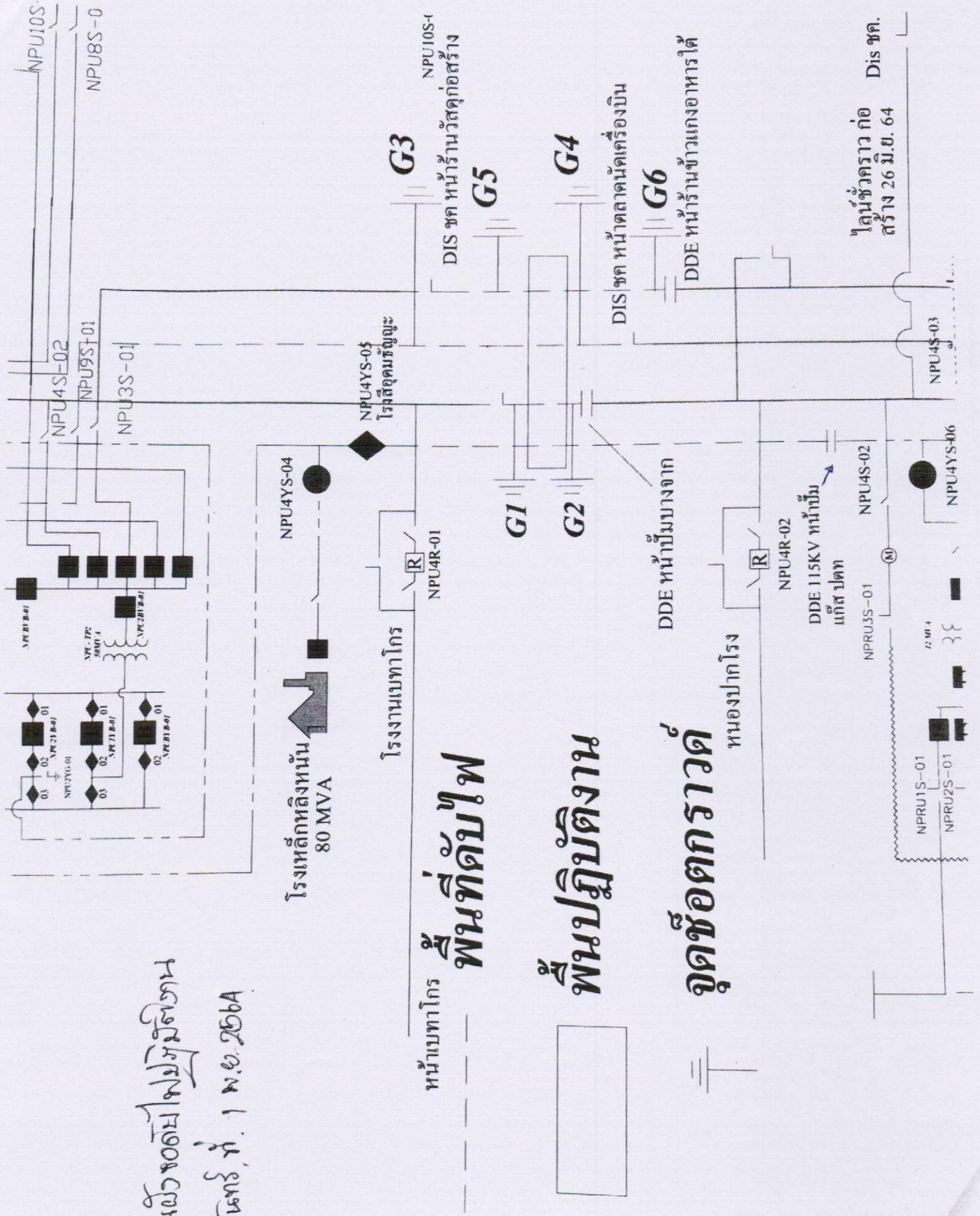



ที่ คค ๐๖๐๘๙/ส.๗(๑๕-๖๕)/MOMM

แขวงทางหลวงนครปฐม
ต.สนามจันทร์ อ.เมือง จ.นครปฐม
๗๓๐๐๐

๒ ตุลาคม ๒๕๖๔

เรื่อง ขอให้รื้อย้ายสาธารณูปโภคที่ติดขัดการก่อสร้าง
เรียน ผู้จัดการ การไฟฟ้าส่วนภูมิภาคจังหวัดนครปฐม
สิ่งที่ส่งมาด้วย เอกสารและภาพถ่าย จำนวน ๑ ชุด

ด้วยสำนักก่อสร้างทางที่ ๑ กรมทางหลวงได้ว่าจ้าง บริษัท บริษัท เอ.เอส.แอสโซซิเอท เอนิเนียริง (๑๙๖๔) จำกัด เป็นผู้รับจ้างทำการก่อสร้าง โครงการก่อสร้างทางหลวงพิเศษระหว่างเมือง สาย บางใหญ่ - กาญจนบุรี ช่วง กม.๓๘+๕๐๐.๐๐๐ - กม.๔๔+๒๖๖.๘๓๓ ระยะทางยาว ๕.๗๖๗ กิโลเมตร ตาม สัญญาเลขที่ สท.๑/๑๔/๒๕๖๐ ลงวันที่ ๒๐ กุมภาพันธ์ ๒๕๖๐ เริ่มต้นสัญญาวันที่ ๒๑ กุมภาพันธ์ ๒๕๖๐ สิ้นสุดสัญญาวันที่ ๒๑ สิงหาคม ๒๕๖๖ ระยะเวลาดำเนินการ ๒,๘๑๓ วัน

โครงการก่อสร้างทางหลวงพิเศษระหว่างเมือง สายบางใหญ่ - กาญจนบุรี ช่วง กม.๓๘+๕๐๐.๐๐๐ - กม.๔๔+๒๖๖.๘๓๓ ได้แจ้งว่าจะเข้าดำเนินการก่อสร้างงานคันทางและงานก่อสร้าง สะพาน จึงแจ้งมายังหน่วยงานของท่านให้ดำเนินการรื้อย้ายสาธารณูปโภคออกไปโดยด่วน เพื่อให้สร้าง ความเสียหาย และเป็นอุปสรรคต่องานก่อสร้าง รวมทั้งผู้รับจ้างนำไปเป็นสาเหตุในการขอต่ออายุสัญญา รายละเอียดปรากฏในสิ่งที่ส่งมาด้วย และหากมีข้อสงสัยหรือต้องการสอบถามรายละเอียดเพิ่มเติม โปรด ประสานงานโดยตรงได้ที่ นายพยุร เทียนทอง ตำแหน่งนายช่างโครงการก่อสร้างทางหลวงพิเศษระหว่างเมือง สายบางใหญ่ - กาญจนบุรี ช่วง กม.๓๘+๕๐๐.๐๐๐ - กม.๔๔+๒๖๖.๘๓๓ โทรศัพท์หมายเลข ๐๙๘ ๗๖๗ ๖๓๙๙

จึงเรียนมาเพื่อโปรดพิจารณาดำเนินการต่อไป.

<input checked="" type="checkbox"/> รจก.(ท)	<input type="checkbox"/> รจก.(บ)	<input type="checkbox"/> เจริญราษฎร์
<input type="checkbox"/> ผชน.ศ	<input type="checkbox"/> ชจก.(บ)	<input checked="" type="checkbox"/> เพื่อทราบและดำเนินการในส่วนที่เกี่ยวข้องต่อไป
<input type="checkbox"/> ทน.วค.	<input type="checkbox"/> ผชน.ศ(บ)	<input type="checkbox"/> เพื่อทราบและถือปฏิบัติ
<input type="checkbox"/> ทน.ค.	<input type="checkbox"/> ผชน.ศ(ท)	<input type="checkbox"/> เพื่อทราบและปฏิบัติตาม
<input type="checkbox"/> ทน.ดส.	<input type="checkbox"/> นตค.ศ	<input type="checkbox"/>
<input checked="" type="checkbox"/> ทน.ปบ.	<input type="checkbox"/> ทน.บห.	<input type="checkbox"/>
<input type="checkbox"/> ทน.มค.	<input type="checkbox"/> ทน.บป.	<input type="checkbox"/>

ขอแสดงความนับถือ

bat

(นายชัยวิทย์ ศิริตันตยาภรณ์)

ผู้อำนวยการแขวงทางหลวงนครปฐม

พร ๒๕๖๔
ตั้งแขวงฯ นครปฐม
(นายพรหมเทพ ศุภสิงห์)
ท.บ.บ.
25 ต.ค. 64

(นายพิเชฐ อรุณมาศ)
ผจก.กพจ.นครปฐม

งานสารสนเทศ
โทร. ๐ ๓๔๒๕ ๘๘๕๖ ต่อ ๑๕
โทรสาร ๐ ๓๔๒๕ ๘๘๕๕

ส่งทางระบบสารบรรณอิเล็กทรอนิกส์	ส่งต้นฉบับ
SCAN ส่ง <input checked="" type="checkbox"/> แล้ว	รอรับเอกสาร
SCAN รับ <input type="checkbox"/> แล้ว	<input type="checkbox"/> ส่งแล้ว
20 ต.ค. ๖๔	กพจ.นร.